Klavier

Udo Jürgens Hit Mix

Ich war noch niemals in New York - Immer wieder geht die Sonne auf
Aber bitte mit Sahne - Ihr von morgen - Zeig mir den Platz an der Sonne
Heute beginnt der Rest deines Lebens - Ein ehrenwertes Haus

Arrangement:
Martin Schönberger

Text: Michael Kunze
Musik: Udo Jürgens

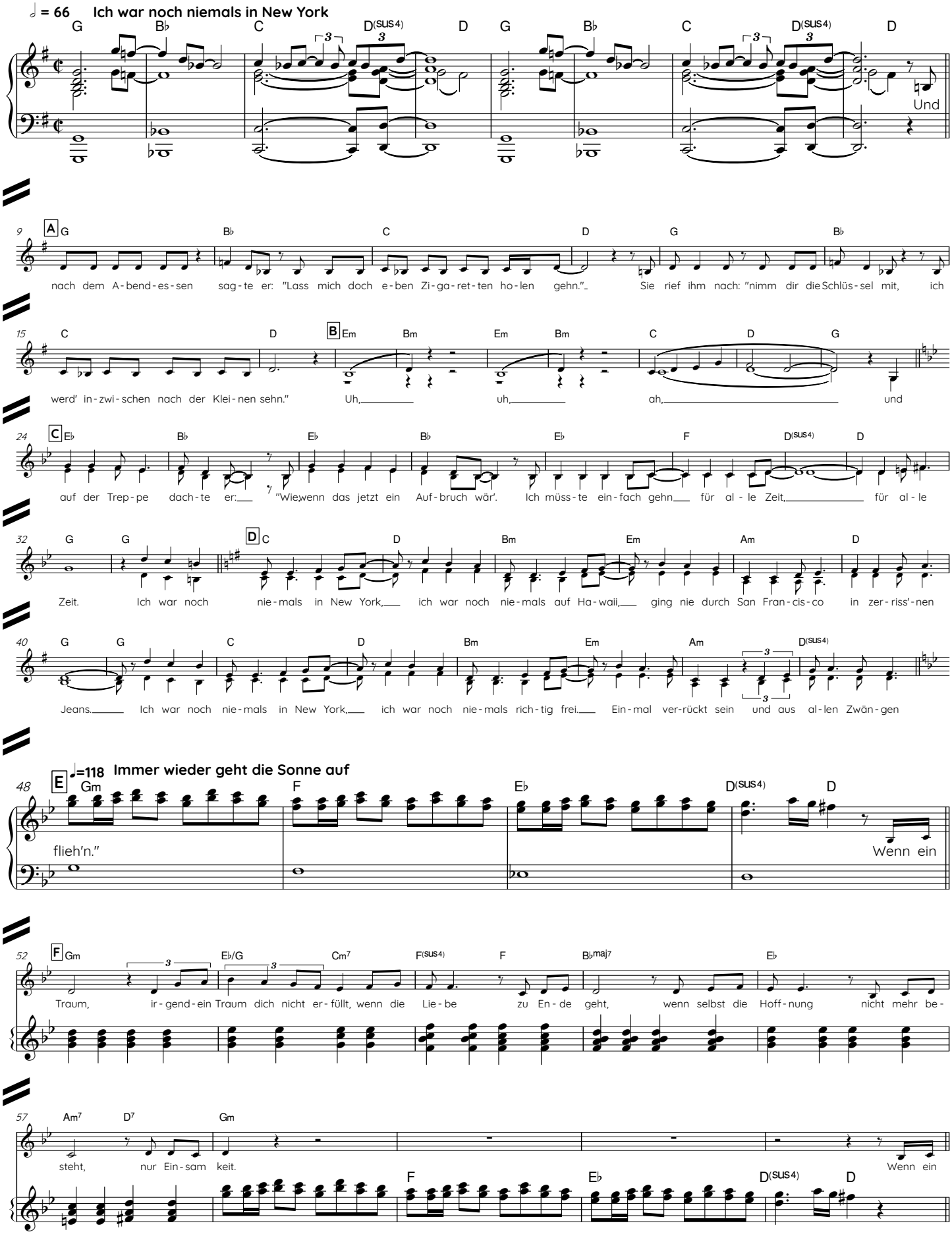

V.S.

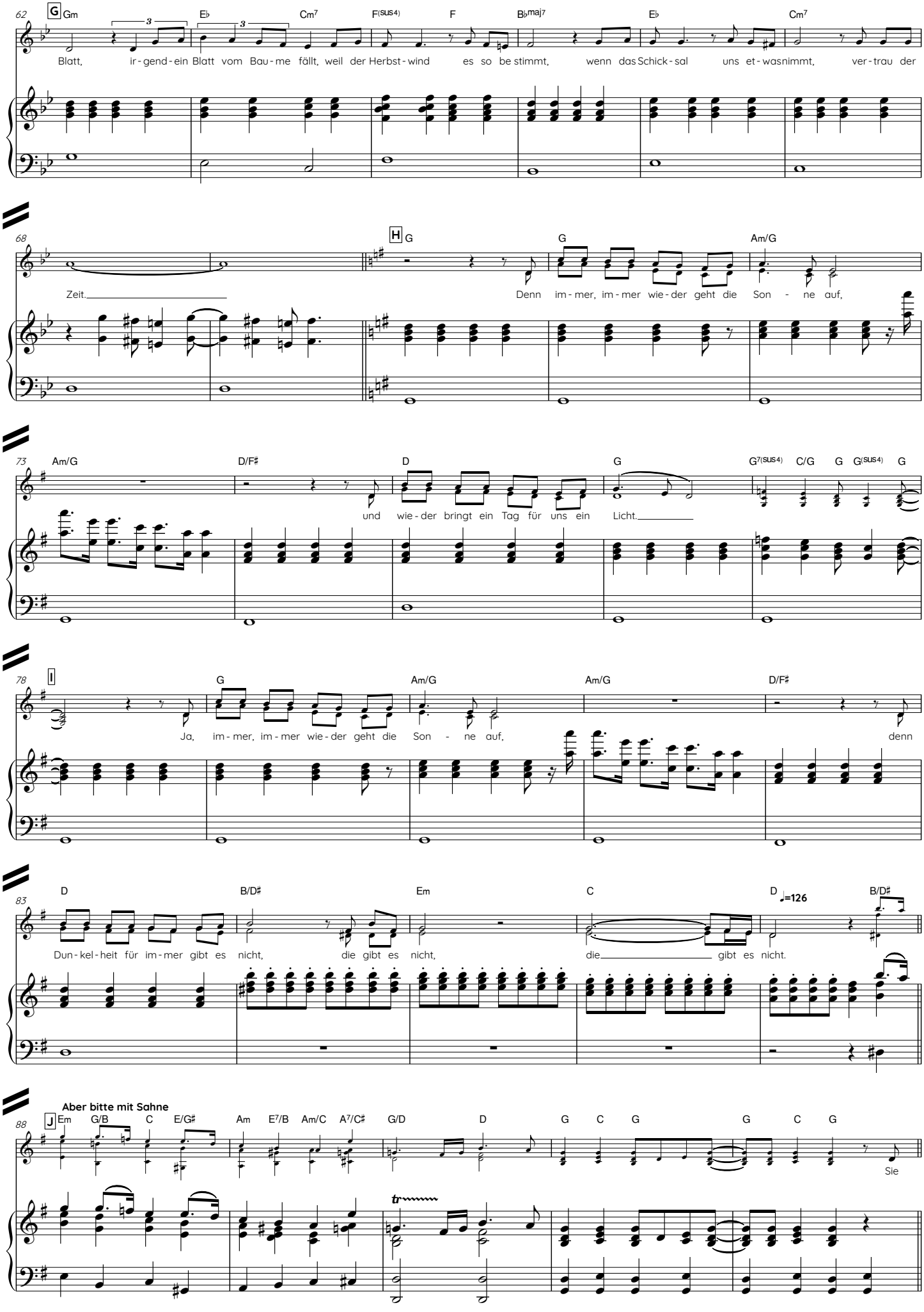
62
G Gm E♭ Cm7 F(SUS4) F B♭maj7 E♭ Cm7
Blatt, ir-gend-ein Blatt vom Bau-me fällt, weil der Herbst-wind es so be stimmt, wenn das Schick-sal uns et-was nimmt, ver-trau der
68
H G G Am/G
Zeit. Denn im-mer, im-mer wie-der geht die Son - ne auf,
73
Am/G D/F♯ D G G7(SUS4) C/G G G(SUS4) G
und wie-der bringt ein Tag für uns ein Licht.
78
I G Am/G Am/G D/F♯
Ja, im-mer, im-mer wie-der geht die Son - ne auf, denn
83
D B/D♯ Em C D ♩=126 B/D♯
Dun-kel-heit für im-mer gibt es nicht, die gibt es nicht, die gibt es nicht.
88
Aber bitte mit Sahne
J Em G/B C E/G♯ Am E7/B Am/C A7/C♯ G/D D G C G G C G
tr
Sie

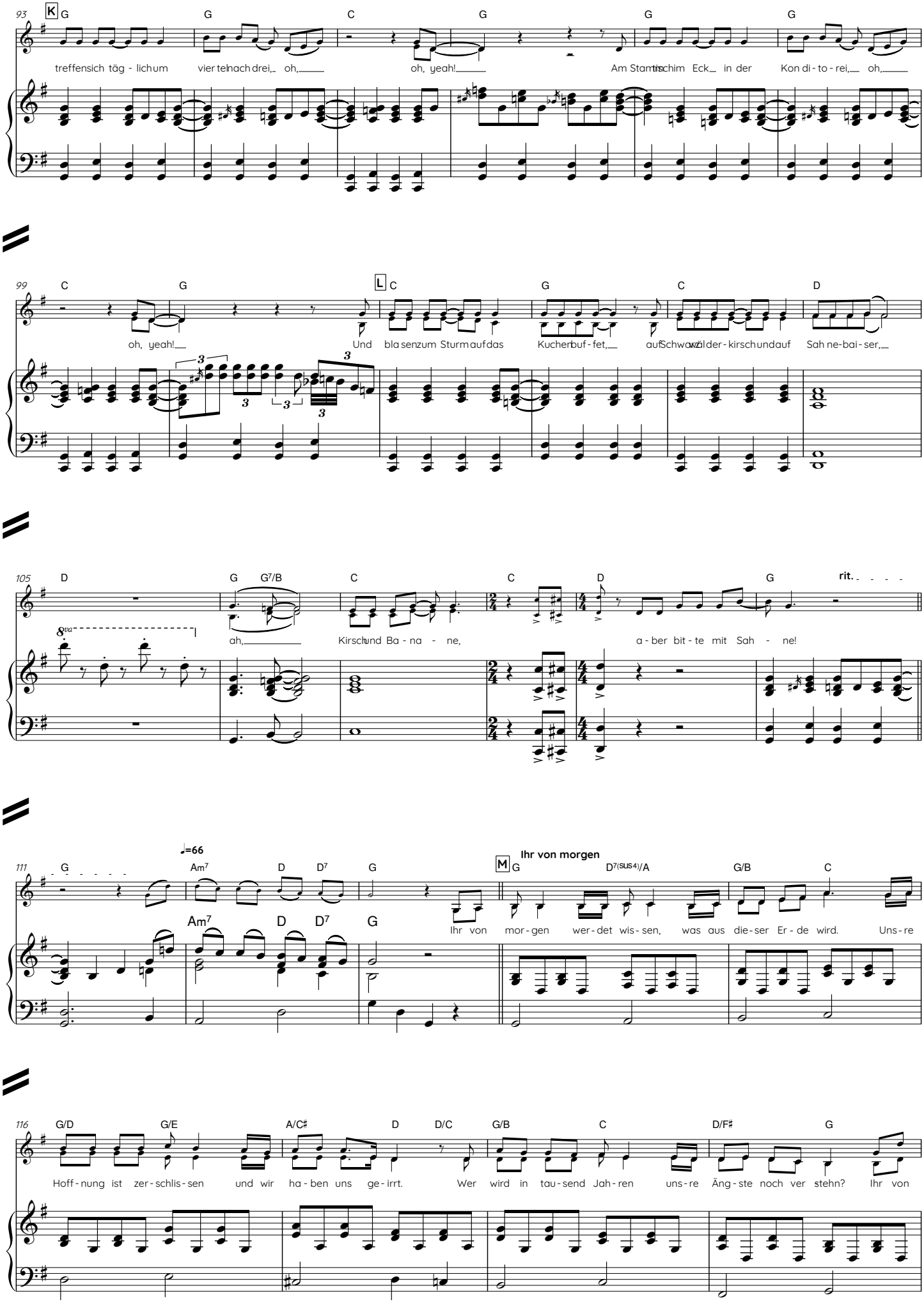
93
K
G G C G G G
treffen sich täg - lich um vier tel nach drei, oh, oh, yeah! Am Stamm tisch im Eck in der Kon di - to - rei, oh,
99
C G L C G C D
oh, yeah! Und bla sen zum Sturm auf das Kucher buf - fet, auf Schwarz wäl der - kirsch und auf Sah ne-bai - ser,
105
D G G7/B C C D G rit.
ah, Kirsch und Ba - na - ne, a - ber bit - te mit Sah - ne!
111
G Am7 D D7 G M G D7(sus4)/A G/B C
♩=66
Ihr von morgen
Ihr von mor - gen wer - det wis - sen, was aus die - ser Er - de wird. Uns - re
116
G/D G/E A/C♯ D D/C G/B C D/F♯ G
Hoff - nung ist zer - schlis - sen und wir ha - ben uns ge - irrt. Wer wird in tau - send Jah - ren uns - re Äng - ste noch ver stehn? Ihr von

V.S.

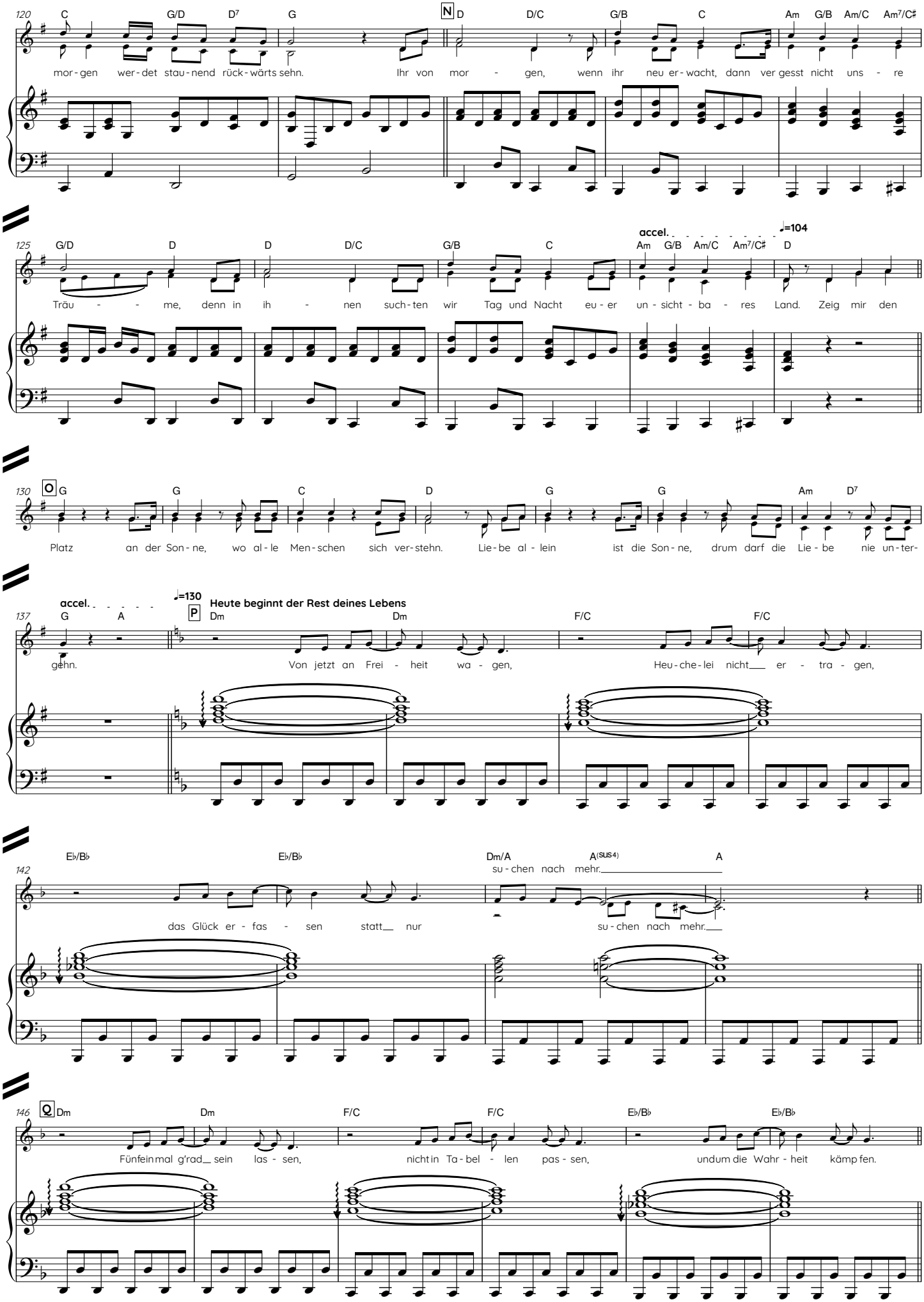
120
C G/D D7 G N D D/C G/B C Am G/B Am/C Am7/C♯
mor-gen wer-det stau-nend rück-wärts sehn. Ihr von mor - gen, wenn ihr neu er-wacht, dann ver gesst nicht uns - re
125
G/D D D D/C G/B C accel. ♩=104 Am G/B Am/C Am7/C♯ D
Träu - - me, denn in ih - nen such-ten wir Tag und Nacht eu-er un-sicht-ba - res Land. Zeig mir den
130
O G G C D G G Am D7
Platz an der Son-ne, wo al-le Men-schen sich ver-stehn. Lie-be al-lein ist die Son-ne, drum darf die Lie-be nie un-ter-
137
accel. G A ♩=130 P Heute beginnt der Rest deines Lebens Dm Dm F/C F/C
gehn. Von jetzt an Frei - heit wa - gen, Heu-che-lei nicht er - tra - gen,
142
E♭/B♭ E♭/B♭ Dm/A A(SUS4) A
das Glück er - fas - sen statt nur su-chen nach mehr. su-chen nach mehr.
146
Q Dm Dm F/C F/C E♭/B♭ E♭/B♭
Fünfein mal g'rad sein las - sen, nicht in Ta-bel - len pas-sen, undum die Wahr-heit kämp fen.

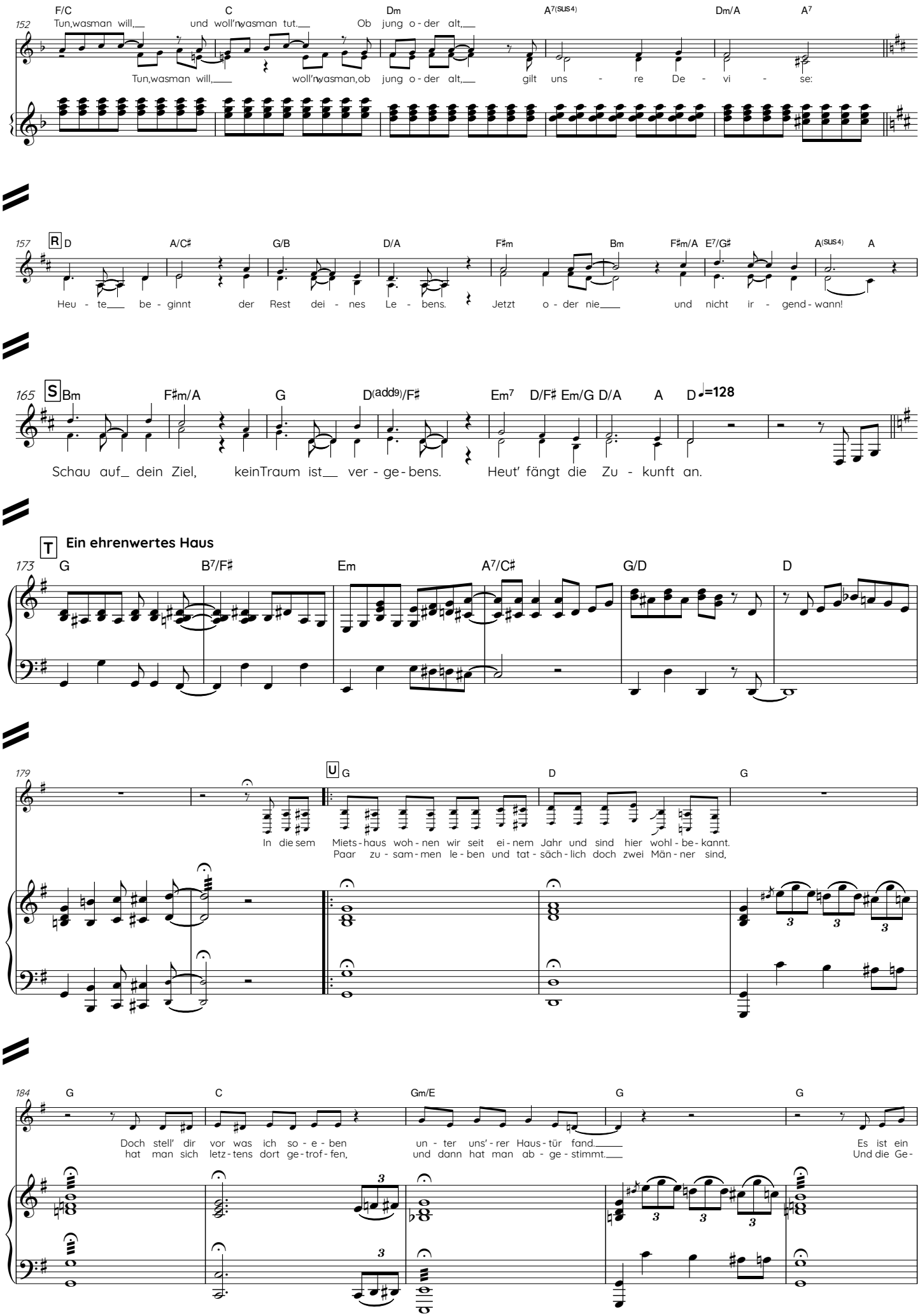
152
F/C C Dm A7(sus4) Dm/A A7
Tun, was man will, und woll'n was man tut. Ob jung o - der alt,
Tun, was man will, woll'n was man, ob jung o - der alt, gilt uns - re De - vi - se:
157
R D A/C♯ G/B D/A F♯m Bm F♯m/A E7/G♯ A(sus4) A
Heu - te be - ginnt der Rest dei - nes Le - bens. Jetzt o - der nie und nicht ir - gend - wann!
165
S Bm F♯m/A G D(add9)/F♯ Em7 D/F♯ Em/G D/A A D ♩=128
Schau auf dein Ziel, kein Traum ist ver - ge - bens. Heut' fängt die Zu - kunft an.
T Ein ehrenwertes Haus
173
G B7/F♯ Em A7/C♯ G/D D
179
U G D G
In die sem Miets - haus woh - nen wir seit ei - nem Jahr und sind hier wohl - be - kannt.
Paar zu - sam - men le - ben und tat - säch - lich doch zwei Män - ner sind,
184
G C Gm/E G G
Doch stell' dir vor was ich so - e - ben un - ter uns' - rer Haus - tür fand. Es ist ein
hat man sich letz - tens dort ge - trof - fen, und dann hat man ab - ge - stimmt. Und die Ge-

V.S.

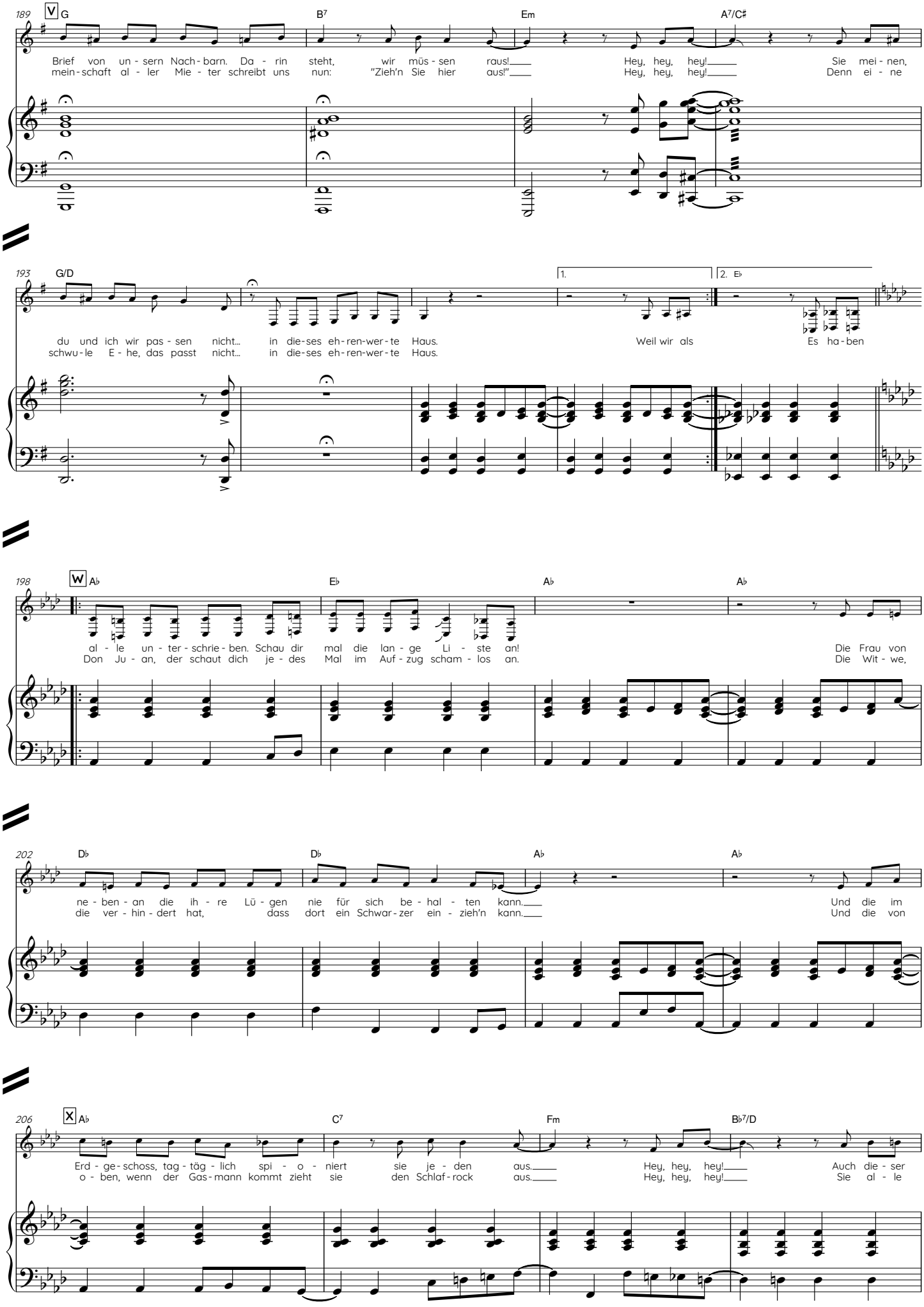
189
V G
B7
Em
A7/C♯
Brief von un - sern Nach - barn. Da - rin steht, wir müs - sen raus! Hey, hey, hey! Sie mei - nen,
mein - schaft al - ler Mie - ter schreibt uns nun: "Zieh'n Sie hier aus!" Hey, hey, hey! Denn ei - ne
193
G/D
1.
2. E♭
du und ich wir pas - sen nicht... in die - ses eh - ren - wer - te Haus. Weil wir als
schwu - le E - he, das passt nicht... in die - ses eh - ren - wer - te Haus. Es ha - ben
198
W A♭
E♭
A♭
A♭
al - le un - ter - schrie - ben. Schau dir mal die lan - ge Li - ste an! Die Frau von
Don Ju - an, der schaut dich je - des Mal im Auf - zug scham - los an. Die Wit - we,
202
D♭
D♭
A♭
A♭
ne - ben - an die ih - re Lü - gen nie für sich be - hal - ten kann. Und die im
die ver - hin - dert hat, dass dort ein Schwar - zer ein - zieh'n kann. Und die von
206
X A♭
C7
Fm
B♭7/D
Erd - ge - schoss, tag - täg - lich spi - o - niert sie je - den aus. Hey, hey, hey! Auch die - ser
o - ben, wenn der Gas - mann kommt zieht sie den Schlaf - rock aus. Hey, hey, hey! Sie al - le

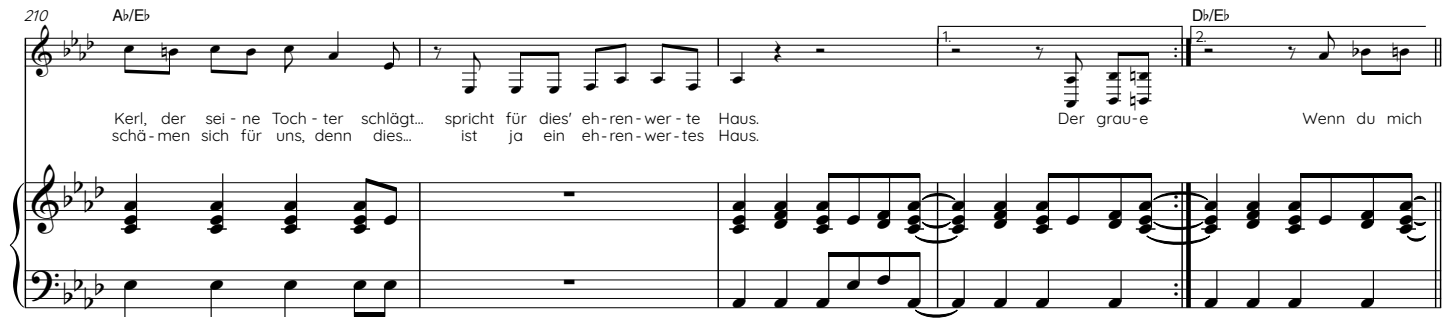
210
A♭/E♭
D♭/E♭
Kerl, der sei - ne Toch - ter schlägt... spricht für dies' eh - ren - wer - te Haus.
schä - men sich für uns, denn dies... ist ja ein eh - ren - wer - tes Haus.
Der grau - e
Wenn du mich

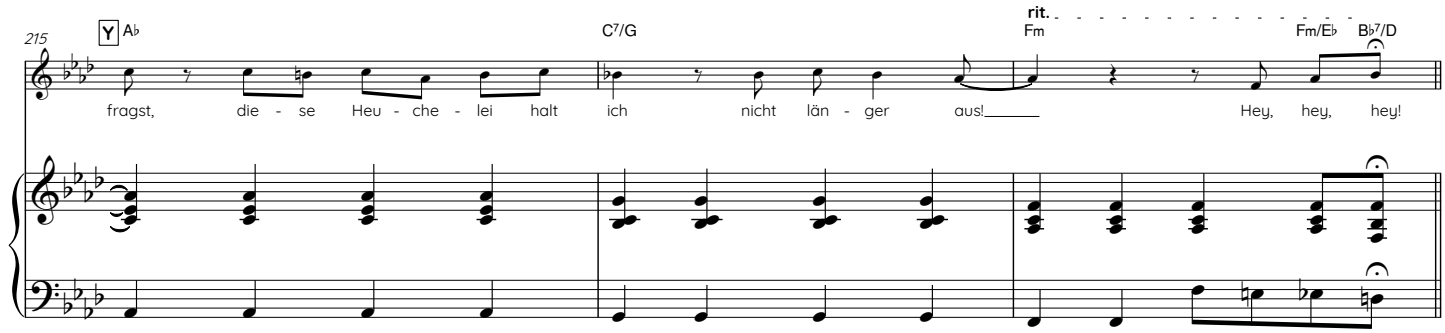
215
A♭
C7/G
rit.
Fm
Fm/E♭
B♭7/D
fragst, die - se Heu - che - lei halt ich nicht län - ger aus!
Hey, hey, hey!

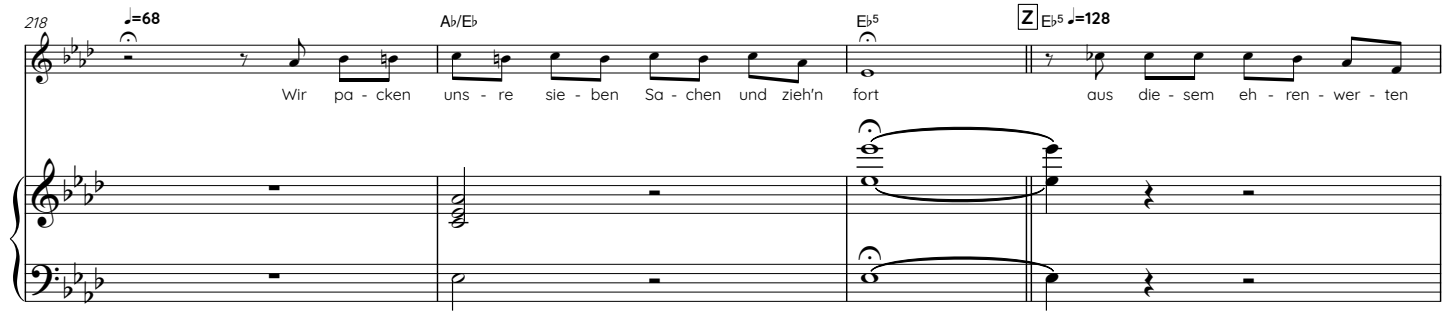
218
♩=68
A♭/E♭
E♭5
E♭5 ♩=128
Wir pa - cken uns - re sie - ben Sa - chen und zieh'n fort
aus die - sem eh - ren - wer - ten

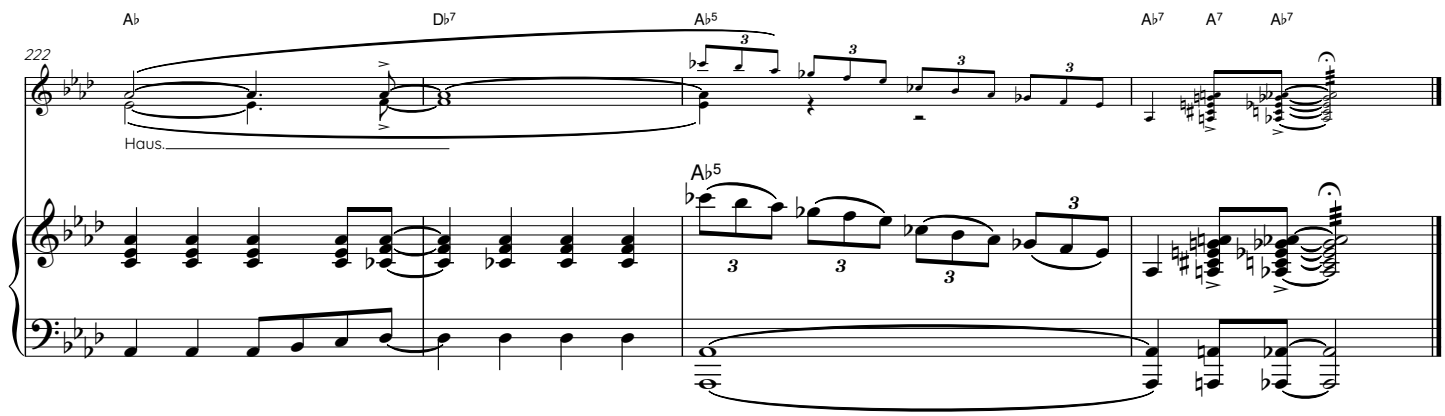
222
A♭
D♭7
A♭5
A♭7
A7
A♭7
Haus.
A♭5